



114學年度第二學期

學校日



園務行政

- 門禁宣導 ✨
- 114學年度收退費規定
- 請假退費基準
- 幼兒託藥辦法





門禁宣導

依據教育部國民及學前教育署補助公立幼兒園辦理延長照顧服務作業要點

臺北市公立幼兒園辦理延長照顧服務實施要點

因應校園安全，憑證接送



未參加延長照顧服務者，請務必於
4:00前接走幼兒，超過時間則會收
取半小時30元；1小時50元的逾時費
用。

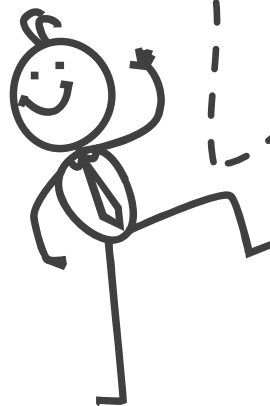
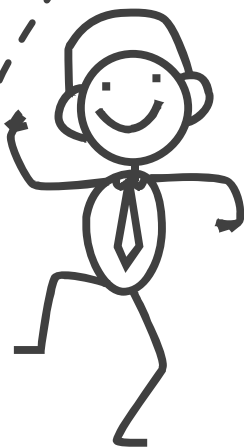



114學年度收退費規定

臺北市 114學年度公立幼兒園收費基準

收費項目	收費金額 (單位：新臺幣元)	收費期間	備註	
學費	半日制：5,150元、全日制：7,000元	1學期	「自111年8月起，第1胎子女家長每月繳費不超過1,000元，第2胎以上、低收入及中低收入戶家庭子女、身心障礙幼兒「免繳費用」，與幼兒園原收費間之差額由行政院及本市協助家長支付給園方。」	
雜費	半日制：2,745元、全日制：2,955元	1學期		
代辦費	材料費	半日制：290元、全日制：345元		1個月
	活動費	半日制：230元、全日制：230元		1個月
	午餐費	全日制：968元		1個月
	點心費	半日制：610元、全日制：1,130元		1個月
代收費	保險費	依統一公告金額辦理		1學期
	家長會費	120元 (國民小學附設幼兒園)	1學期	
	其他費用	按實際情形與家長商定		

- (一) 學雜費免繳。
- (二) 第一胎子女每月繳費不超過新臺幣 (以下同) 1,000元。
- (三) 第2胎以上/低收入戶家庭子女/中低收入戶家庭子女/身心障礙幼兒「免繳費用」。
- (四) 幼兒園原收費間之差額由行政院及本市政府協助家長支付給園方。





請假退費基準：依據臺北市教保服務機構收退費辦法

114 學年度臺北市士林區文昌國小附設幼兒園

文昌國小附設幼兒園『幼兒請假單』

親愛的家長您好：

本校為了更了解小朋友的生活學習狀況，請家長配合填寫學生請假單，以做為依據。

幼兒姓名：_____

請假時間：_____年_____月_____日～_____年_____月_____日

請假原因（請打勾或註記）：生病在家休息

家長帶孩子出遊，地點：_____

孩子晚睡，早上無法起床上學

其他（請填寫原因）：_____

家長簽名：父 母 其他，_____，家長聯絡電話：_____

※家長電話請假，由老師帶寫請假單，代寫老師簽名蓋章：_____

家長請假時間：_____年_____月_____日_____點_____分，請假家長：父母 其他，_____

◆ 幼兒因故請假，於請假日一日
前辦妥請假手續，且請假日數連續
連續上課日五日以上者，教保服
務機構應按幼兒家長當月已繳費
用，乘以幼兒當月請假或停課日
數及當月教保服務日數比例，覈
實計算其退費。

◆ 若家長有請假需求，請填妥假
單，以利教師了解您的寶貝並辦
理後續退費事宜。





幼兒託藥辦法：依據「臺北市教保服務機構託藥及用藥措施指引」規定

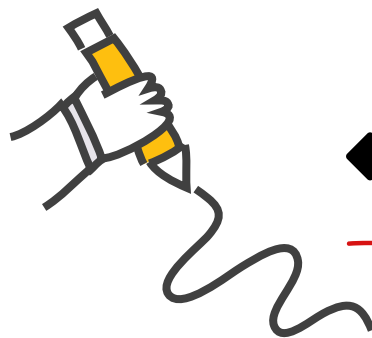

◆ 家長未填託藥單者園方不予餵藥，並以使用一次用藥療程為限

N 藥品名稱	用法 服法*天數	劑量	總數	單位
- Seudorine 30mg 心臟病人小心使用. 副作用:心悸過速,失眠,亢奮. 適應症:鼻塞,流鼻水 學名:pseudoephedrine	口服 每日三次 * 3	0.56	5.	錠
- ACTEIN GRANULES 66 [適應症]:減少痰黏度	口服 每日三次 * 3	56	5.	包
- Noscapine 20mg 無. 副作用:頭暈,嗜睡. 適應症:鎮咳. 學名:NOSCAPINE	口服 每日三次 * 3	0.44	4.	錠
Cypromin Sol 適應症:鼻塞鼻水,皮膚過敏 副作用:偶而昏昏欲睡	口服 每日三次 * 3	0.11	1.	瓶

◆ 託藥以醫師處方藥為限，不代餵任何成藥或「保健食品」及任何侵入性藥劑。

◆ 請備好當日所需之份量：並一併附上標有醫療院所名稱、幼兒姓名及用法用量之藥袋或處方箋，勿將藥粉和藥水先行混合。

◆ 託藥回覆單：供家長了解幼兒用藥情形，一次用藥療程結束後，請家長簽名繳回學校備查。

文昌附幼 託藥回覆單		
★此張單子請保留一個用藥療程，以利老師餵藥後做紀錄，也讓家長了解孩子在校用藥情形。		
幼兒姓名		
餵藥日期	時間/老師簽名	備註
	<input type="checkbox"/> 早上() <input type="checkbox"/> 中午() <input type="checkbox"/> 下午()	
	<input type="checkbox"/> 早上() <input type="checkbox"/> 中午() <input type="checkbox"/> 下午()	
	<input type="checkbox"/> 早上() <input type="checkbox"/> 中午() <input type="checkbox"/> 下午()	
	<input type="checkbox"/> 早上() <input type="checkbox"/> 中午() <input type="checkbox"/> 下午()	
	<input type="checkbox"/> 早上() <input type="checkbox"/> 中午() <input type="checkbox"/> 下午()	
此張使用完畢，請家長簽名後繳回幼兒園存檔使用，謝謝您的配合		
家長簽名：_____		

臺北市士林區文昌國小附設幼兒園 幼兒服藥委託書

班級：_____ 幼兒姓名：_____ 家長聯絡電話：_____

日期	藥品種類 (一餐份藥劑量)			餵藥時間 (請注意是否間隔四小時以上)	吃藥原因	家長簽名 (請簽全名)
	藥粉	藥水	藥膏/眼藥水/其他: _____			
一次用藥流程	包	c.c.		<input type="checkbox"/> 早餐前 9:00 <input type="checkbox"/> 早餐後 9:30 <input type="checkbox"/> 午餐前 11:30 <input type="checkbox"/> 午餐後 12:30 <input type="checkbox"/> 下午點心前 14:30 <input type="checkbox"/> 下午點心後 15:00	<input type="checkbox"/> 發燒 <input type="checkbox"/> 咳嗽 <input type="checkbox"/> 腸胃炎 <input type="checkbox"/> 嘔吐 <input type="checkbox"/> 感冒 <input type="checkbox"/> 過敏	填單日期
				是否冷藏 是/否	<input type="checkbox"/> 結膜炎 <input type="checkbox"/> 其他:	

請家長配合幼兒安全用藥原則：

- 請務必詳細填寫班級、姓名及家長簽名。
- 藥品劑量及服用時間填寫清楚，不餵成藥、保健品及未經醫師開立之藥物。
- 為了孩子健康著想如有發燒及身體不適者請盡量在家休息。

託藥者備註：
餵藥者備註：



環境清消

1/30 全校水塔清洗

2/15 全校室內外清消



幼兒廁所

配膳室(廚房)

教室

戶外遊戲場

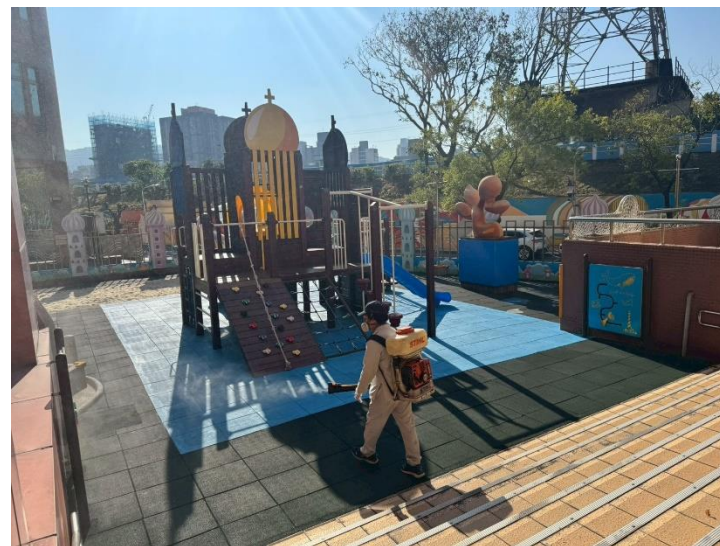
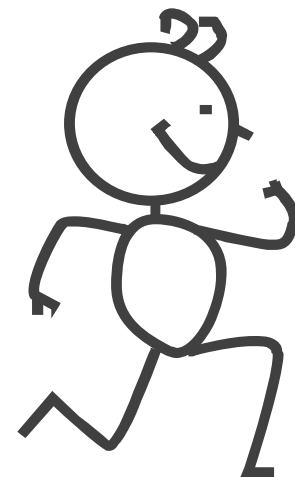

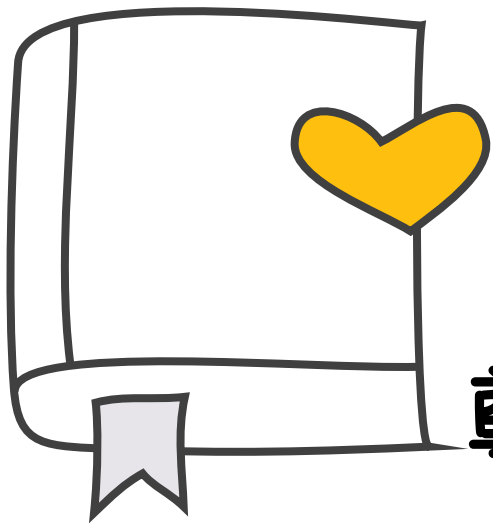

教育局來函-性侵害防治宣導

依據性侵害犯罪防治法第9條第3項
幼兒園應實施性侵害防治教育宣導



尊重孩子自主權-不要就是不要

◎防治性侵害的責任不能只停留在教導兒童自我保護，更需要重要他人具有性別敏感度，讓他們的聲音能夠被聆聽與接納。

◎可以給孩子示範，告訴他如何表達自己的想法，讓孩子知道他有權利拒絕，也可以向你尋求幫助。

不要就是不要 | 《小星與空空鳥》兒童身體自主權影片

◎<https://www.youtube.com/watch?v=ToPcOJxDM2c>



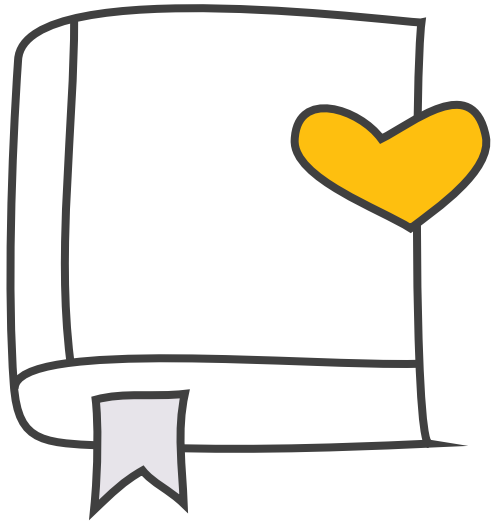

推廣「家庭傾聽日」 營造良好親子溝通

依臺北市政府教育局114年9月5日
北市教職字第1143094894號函辦理



鼓勵家庭自主訂定每週至少1天
「家庭傾聽日」，營造家長傾聽
孩子想法，建立良善暢通之親子
溝通氛圍。

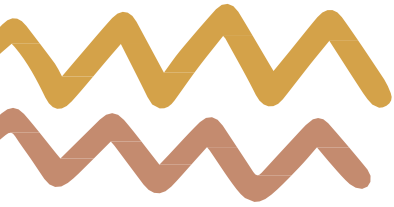

延長照顧服務

4 : 0 0

延長照顧服務時間
每一小時**35元**
半小時**20元**
由中央及教育局補助

6 : 0 0

轉銜時間
半小時收費**20元**，
經費不足部分由
教育局支應

6 : 3 0

向家長收取**逾時費**
每15分鐘**100元**，未
滿15分鐘以15分鐘
計

7 : 0 0

配套措施
每15分鐘**200元**
此後每30分鐘為區間，收費
以前區間之「**兩倍**」數額計
收
；每區間**累計計收**，未滿15
分鐘以15分鐘計，依此類推。



延長照顧服務收費

時段	時間	收費	舉例	退費	備註
寒暑假白天	上午8時~下午4時	1天 120元 1個月 2000元 (單月超過17天以2000計)	1天120元，5天600元	連續請假達或因疫情等配合停課之期間達 五日以上 ，應按幼兒當月未參加服務日數及幼兒園當月提供課後延長照顧服務及加托服務日數之 比率 辦理退費。	
平日(含寒暑假)課後延長照顧時間	下午4時~下午6時	半小時 20元 1小時 35元	4點-5點 35元 4點-5點半 55元 4-6點 70元 4-6點半 90元		如果晚接，則多收1小時35元,半小時20元
轉銜時間	下午6時~下午6時30分	半小時 20元		準用臺北市教保服務機構收退費辦法辦理	
逾時費(一)	下午6時30分~下午7時	每 15分鐘100元 未滿15分鐘以15分鐘計	6:31-6:45收100元 6:31-7:00收200元	X	
逾時費(二)	下午7時~	1. 每 15分鐘收費200元 ，此後每30分鐘為區間，收費以前區間之「 2倍 」數額計收。 2. 每區間 累計計收 ，未滿15分鐘以15分鐘計，依此類推。	6:31-7:15收400元	X	
臨時托育	下午4時~	半小時 30元 1小時 50元	4:01-4:30收30元 4:01-5:00收50元	X	未參加延長照顧服務者

收費及退費

1. 延長照顧服務收費都採固定金額做收費。
 2. 退費規定：請假一日前辦妥請假手續且日數超過五日(含)以上者，可辦理退費。請假未超過五日或是提早接送，皆不退費。
- 幼兒連續請假達五日以上（不包括例假日），或因疫情及流行性傳染病等配合停課之期間達五日以上者，應按家長每月繳交費用、幼兒當月未參加服務日數及幼兒園當月提供課後延長照顧服務及加托服務日數之比率，核實計算辦理退費。
- 公立幼兒園如遇天然災害依規定停課者，例如颱風假，其收取下午六時起至六時三十分止之延長照顧服務費，應按幼兒家長當月繳交之該時段費用，乘以當月停課日數及當月教保服務日數比例，覈實計算其退費。

$$\text{退費} = \text{家長每月繳交費用} \times \frac{\text{幼兒當月未參加服務日數}}{\text{幼兒當月提供延長照顧服務日數(或寒暑假加托日數)}}$$

小提醒

接送流程：

*請家長於接送時段至長頸鹿門口等待。

*若臨時更動接送時段之家長，請務必提前告知班級教師，並於入校前出示接送證，請警衛轉知園內教師。

2. 教師會於接送時段前十分鐘至長頸鹿門口等待放學。

請依參加時段準時接送幼生，參加轉銜時間至18：30者，請勿超過18：30。

3. 接送時間以家長至長頸鹿門口時間為準，建議家長預留接送的緩衝時間。



小提醒

4. 請協助將接送方式轉知會到校接送孩子的親友。
5. 若您的孩子沒有參加延長照顧服務，請務必在16：00前接回孩子，如未能於此時間準時接回，請提前告知班級老師，以便我們確認當日的師生比是否合宜，確保孩子們的安全與照顧質量。

謝謝各位家長的配合





大班畢業照拍攝說明



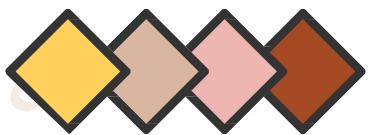

大班畢業照

- ◆ 拍攝日期：3/16(一)
- ◆ 時間：幼兒8:00到校，在校用點心
- ◆ 相本款式：豪華水晶套組
- ◆ 相冊內容：
 1. 個人學士照*2
 2. 團體照*1(老師選)
 3. 芳名錄(全班)
 4. 個人藝術照(造型1)*2
 5. 個人藝術照(造型2)*2
 6. 個人藝術照(造型3)*2
 7. 小組生活照*4
- ◆ 費用：1600(家長自行負擔，請準備剛好金額，恕不找零)



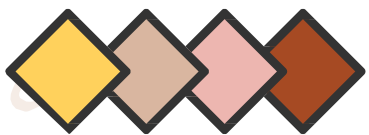

大班畢業照

◆ 注意事項：

1. 拍照當天配合攝影師預定之時間**勿請假缺席**。
2. 拍照當天請幫小朋友稍微打扮，頭髮梳洗整齊(男女均**不宜噴髮膠、定型液**，以便造型師更換造型)。
3. 當天請著鮮豔整潔便服一套(拍攝生活照)，盡量「避免穿套頭衣服、運動服或內穿過多衣物」(個人衛生考量，請務必穿著內褲)。
4. 拍攝當日請幼兒**勿戴項鍊、手鍊、手錶**，請注意**不要在臉上、手上貼貼紙或蓋章**(不在修片範圍)。

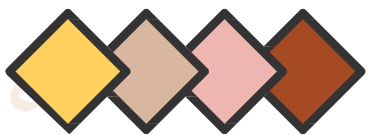

大班畢業照

◆ 需家長支持與配合事項：

1. 此為**自由參加**，\$1600費用將連同通知單繳回時一併收取。
2. 拍攝藝術照之服裝，將以**表單形式**請各位家長幫幼兒選出**三套藝術服裝**。
3. 學士照、藝術照及生活照會請家長自行挑選，請之後讓幼兒帶**隨身碟**來存照片。
4. 挑選時看到的照片，非最後於相冊呈現的成果，請家長放心(如歪斜、切到腳)
5. 修片：僅提供基本調整，無法有過高的要求。
6. 拍攝的初衷：記錄孩子當下最自然的模樣，就是最珍貴的回憶。
7. 請家長審慎評估後再決定是否參與拍攝活動。

非常謝謝您的理解與配合 😊



安安老師的小小請託

★ 國立臺灣師範大學 創造力發展碩士在職專班 指導教授：張雨霖教授

研究題目

運用幽默策略教學提升中大班幼兒負面情緒調節能力之研究

研究目的

探討幽默策略教學（如新奇概念組合、無厘頭或誇大解釋、出糗的自我表露等）是否能有效提升幼兒的負面情緒調節(轉移注意力、認知調節、問題解決等)。



安安老師的小小請託

★ 國立臺灣師範大學 創造力發展碩士在職專班 指導教授：張雨霖教授

研究參與

- 花鹿班：幽默繪本分享+照常進行原班級課程。
- 綿羊班：幽默繪本+6-8次幽默策略教學活動。（活動會融入班級課程時間進行）。

研究工具

- 「幼兒語言發展問卷」之語言理解與語言表達
- 「幼兒情緒調節策略量表」，並輔以質性觀察紀錄。

之後會發下**完整的研究說明家長同意書**，再請各位家長撥空閱讀，並勾選是否同意讓孩子參與本研究。



本研究所需的**問卷施測與活動帶領**，皆由班級老師在班級時間進行，不會另外占用孩子放學後時間，也不需家長額外填寫或協助施測，資料也會採匿名方式整理，請家長放心。

感謝各位家長的協助與支持！